

FASADE 1

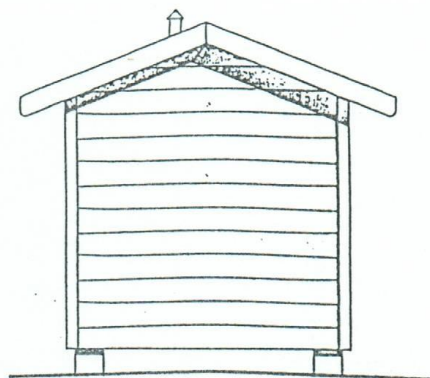

FASADE 2

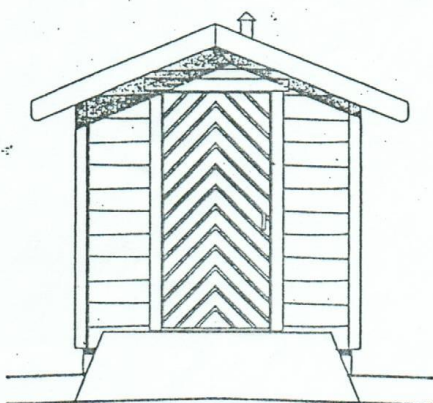

FASADE 3

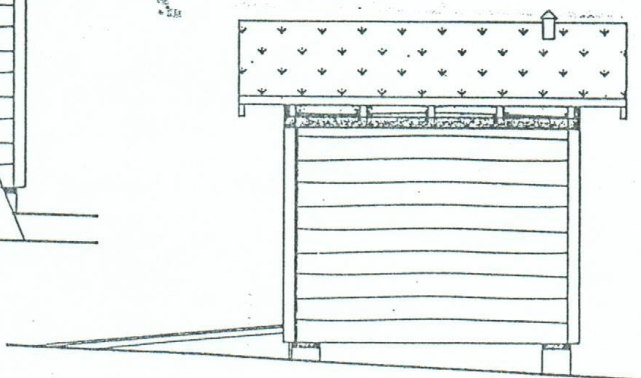

FASADE 4

TEKNINGAR TIL BYGGEMELDING
 dat. 19.07.1996
 Godkjent på sølle vilkår i
 bygningsrådet sitt vedtak
 av 26.07.96 sak 8/96
 Seta bygningsråd, dat. *K. Kullerud*

SAK:		TEKST:		
ÅLESUND OG OMLAND FRILUFTSRÅD		Fasader av HC-toalett		
 STAVSENG STAVSENGS INGENIØRFIRMA AS Rødgående Ingeniører i byggeteknikk og byggeledelse	MÅL:	1:50	DATO:	12.09.90
	TEGN.:		TEGN. NR.:	02
			REV. DATO:	
		May-Britt Stavseng		

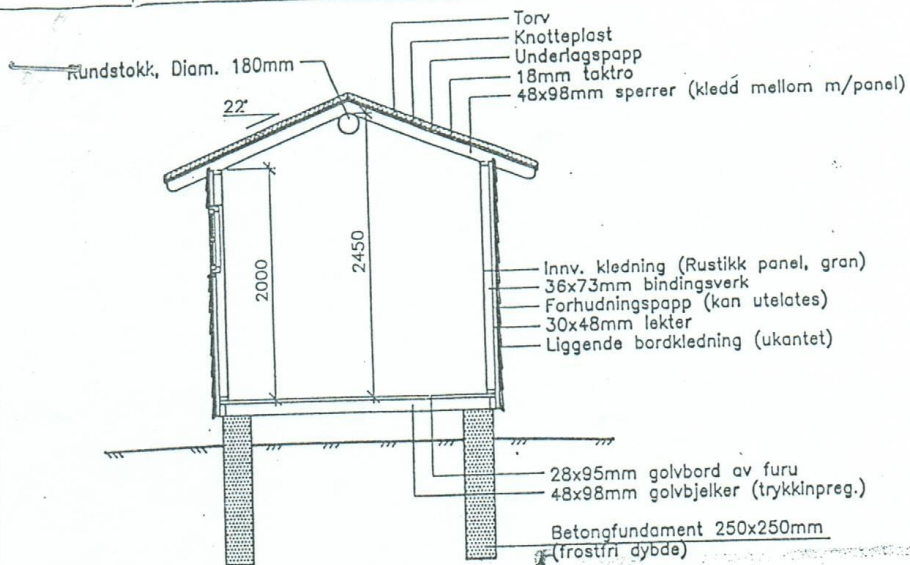

SNITT

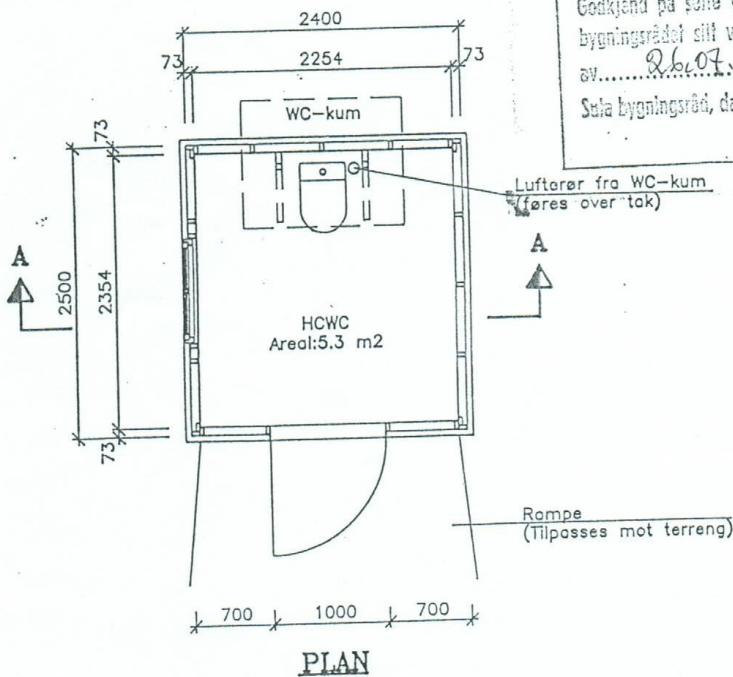

TEKNINGAR TIL BYGGEMELDING
 dat. 19.07. 1996
 Godkjend på søtte vilkår i
 bygningsrådet sitt vedtak
 av 26.07. 96, sak 4198/96
 Sola bygningsråd, dat. 26.07. 96

BESKRIVELSE:

VINDU:
 Kormmål b x h = 890 x 590 mm
 Oppslagsvindu, topphengsløst
 Enkelt ornamentglass.

DØR:
 Kormmål b x h = 990 x 2090 mm
 Utv. rustikk panel
 Utadslående m/beslag for
 rullestolbrukere.
 Terskelfri med 10 mm
 luftespolte under.

SAK:

ÅLESUND OG OMLAND FRILUFTSRÅD

TEKST:

Plan og snitt av HC-toalett



STAVSENG
 STAVSENGS INGENIØRFIRMA AS
 MRIF
 Rødgivende ingeniører i byggeteknikk og byggeledelse

MAL:

1:50

DATO:

12.09.90

REV. DATO:

TEGN.

May-Britt Stavseng

TEGN. NR.:

01

REV: